

TUMBA 4. IND-19

Individuo encontrado en el muro Noreste de la tumba. El cuerpo se encontraba paralelo al eje mayor de la tumba, más o menos en la mitad.

El individuo se encuentra en posición PRONO, con la cabeza en prono lateral ladeada hacia su derecha. Las piernas juntas y estiradas, con las rodillas juntas, así como los tobillos, que apuntan hacia la esquina Norte de la tumba. Dirección Sureste-Noroeste. La cabeza estaba desplazada hacia el interior de la tumba con respecto a las piernas, que se encontraban sobre el muro de la tumba, por lo que pensamos que el torso se deslizó hacia el interior por el deslizamiento producto de la putrefacción de los cuerpos y el subsiguiente hueco.

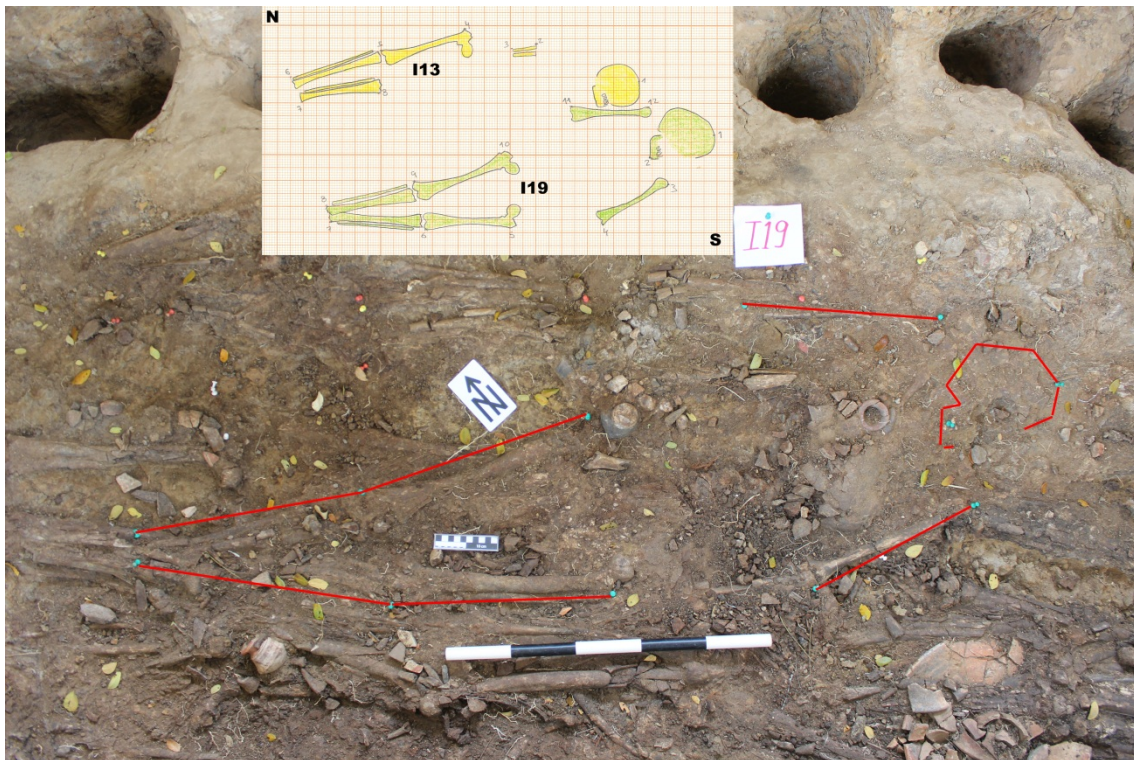

La longitud total del cuerpo *in situ* era de 150 cm (hasta los tobillos). La anchura a la altura de las caderas de 300-200 mm. La anchura a la altura de las rodillas era de 190 mm.

SEXO: No se pudo estimar.

EDAD: Por el desgaste dental, **entre 25 y 40 años.**

ESTATURA: Se calculó mediante el método Genovés (1967), con una estimación de **entre 150 y 153 cm**, si fuera hombre, y **entre 147 y 148 cm** si fuera mujer.

En cuanto a los dientes, anotamos la presencia de *foramen caecum* en dos primeros molares y fisuras en la cara labial, en otros dos.

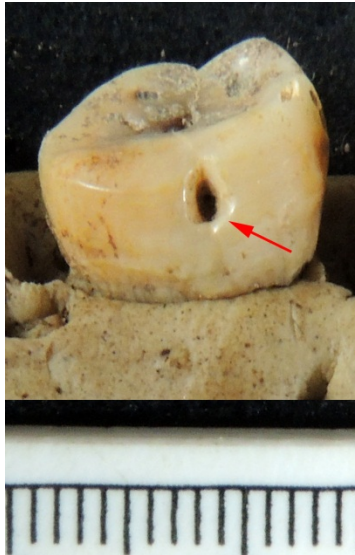

Los incisivos son en pala y con desgaste diferencial, debido a su posible uso como tercera mano. Líneas de hipoplasia en los incisivos centrales superiores. También presencia de sarro en varios dientes.



Entre los restos encontrados en el brazo derecho, reseñar que la diáfisis humeral era muy grácil.