

TUMBA 4. IND-27

Individuo situado en el centro de la tumba, sobre el eje mayor de la tumba. El individuo se hallaba colocado en DECÚBITO SUPINO, con una orientación Sureste-Noroeste (cabeza-pies).

El cuerpo estaba estirado, con el brazo izquierdo estirado a lo largo del tórax, con la mano (desaparecida) a la altura del coxal izquierdo. El brazo derecho solo tiene el húmero. Las piernas juntas y estiradas, hasta las rodillas y luego se separan un poco para que los tobillos queden un poco separados. Puede que enfardado, aunque los tobillos no estaban juntos.



La longitud total del cuerpo *in situ* era de 151 cm (hasta los tobillos). La anchura a la altura de los hombros era de 275 mm, a la altura de los codos de 330 mm y a la altura de las caderas de 260-130 mm. La anchura a la altura de las rodillas era de 205 mm y a la de los tobillos, de 230 mm.

EDAD: Adulto joven, **entre 19 y 25 años** de edad, por la superficie auricular de los coxales.

SEXO: **Masculino.** Por los coxales. El gonion izquierdo también es muy masculino, con muestras de inserciones musculares importantes. El mentón también es masculino.

ESTATURA: Se calculó mediante varios métodos, tomando como referencia el de Genovés (1967), con una estimación de **entre 157 y 159 cm.** Entre 156 y 157 cm según Mantilla Hernández et al. (2005); y entre 154 y 157 cm según Ángel y Cisneros (2002).

Los fragmentos de cráneo recuperados son muy robustos, sobre todo en la zona del inion. Se observa hiperostosis porótica en la zona de los parietales.

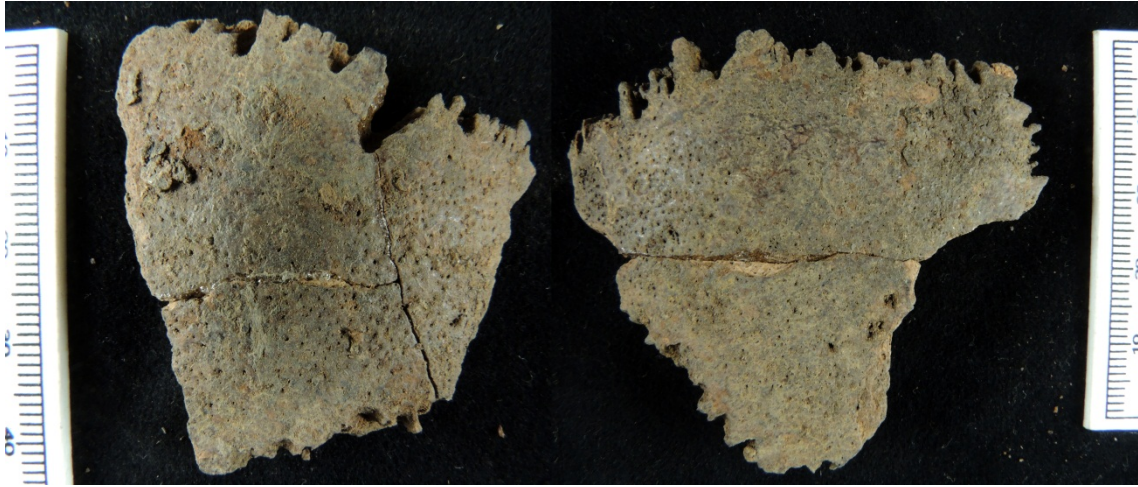

En los dientes, vemos cíngulos en los incisivos, que son en pala y con un desgaste muy pronunciado (uso de tercera mano). También se observa surco de desarrollo y líneas de hipoplasia.





Cadera: Se recuperaron ambos coxales, aunque muy fragmentados e incompletos. Las escotaduras ciáticas son muy masculinas.